

LA FEUILLE BÉVILLOISE



Chers Bévillois et Bévilloises,

Notre commune rencontre depuis quelques années déjà des difficultés sur les réseaux basse tension.

En accord avec Erdf, un programme important de travaux a commencé depuis cette année et se poursuivra sur une partie de 2014.

Encore des travaux de voirie bien sûr, et quelques désagréments, mais cela pour la bonne cause ! Les microcoupures font souffrir notre informatique et nos appareils électroménagers ; et les coupures les plus importantes dépassent parfois l'heure !

Certes le dîner aux chandelles a du charme, faut-il encore avoir les chandelles et les allumettes à disposition.

Cette modernisation de notre réseau améliorera la desserte et mettra aux normes, ou créera de nouveaux postes de transformation dans Béville.

Un point noir sera supprimé : le transformateur situé en sortie de Béville face au château d'eau.

En complément de ces bonnes nouvelles électriques, Béville a été raccordé au réseau fibre optique pour notre informatique, depuis le mois de juillet 2013. Alors tous à vos postes !

La fin d'année est là, avec son cortège de cambriolages ! Soyez vigilants pour vous et pour vos voisins.

Je vous souhaite, à tous, une très bonne fin d'année et une année 2014 pleine d'espoirs.

Dominique Leblond
Maire de Béville le Comte



Elections municipales de mars 2014

Les prochaines élections municipales auront lieu le 23 et le 30 mars 2014.

Le mode de scrutin a été modifié pour les communes de plus de

1000 habitants. Il ne sera plus possible de rajouter ou de rayer des noms sur le bulletin de vote.

La déclaration de candidature est désormais obligatoire. Elle se fait uniquement dans le cadre d'une liste comportant autant de noms que de sièges à pourvoir (15 conseillers municipaux à Béville), et respectant la parité homme-femme.

Les candidatures individuelles ne sont plus autorisées.

Pour la première fois, les électeurs éliront en même temps les conseillers municipaux et les conseillers communautaires. Ces derniers représentent la commune à la Communauté de communes de la Beauce Alnéloise.

Les bulletins de vote comporteront deux listes, avec la liste des candidats aux élections municipales et la liste des candidats aux élections communautaires.

Si aucune liste n'obtient la majorité absolue des suffrages exprimés au 1er tour, un second tour sera organisé. Seules les listes ayant obtenu au moins 10% des suffrages au 1er tour pourront se présenter au second tour.

Le Maire et les adjoints seront élus par le Conseil municipal lors de la première réunion après les élections.

Inscriptions sur les listes électorales:

Pour pouvoir voter lors des élections municipales de mars 2014 et des élections européennes du 25 mai 2014, pensez à vous inscrire sur les listes électorales à la Mairie au plus tard le 31 décembre 2013.

Nos Horaires :
9 h -12 h 30 / 13 h 30-18 h
Du Lundi au vendredi
Tél : 02.37.91.53.00

@ : mairie-de-beville-le-comte@orange.fr
Site internet : www.bevillelecomte.com
Permanence de Mr Le Maire, le samedi,
sur RDV uniquement.

INFORMATIONS

Eclairage public : les 15 candélabres de l'avenue de la Gare ont été remplacés en septembre 2013. C'est la première rue équipée de luminaires bi-puissance permettant de réduire l'intensité lumineuse de 25% entre 23h et 6h. Le Syndicat départemental d'énergies (SDE28) a financé 35 % du coût des travaux.

N'hésitez pas à signaler tout problème d'éclairage (lampe grillée...) à la mairie qui fera appel à la société de maintenance.

Permis de construire et Déclarations préalables : l'affichage des arrêtés est obligatoire sur le terrain pour lequel se porte les travaux et ceci durant toute la période des travaux.

Bacs Ordures Ménagères : tous les bacs d'ordures ménagères doivent être munis d'une puce depuis le 1er janvier 2013, ceux qui ne sont pas équipés d'une puce ne seront pas collectés, ni les sacs poubelle posés au sol. Il est vivement demandé aux retardataires de faire le nécessaire auprès du Sictom ou de retirer un imprimé de demande de puçage de bac auprès de la mairie.

Entretien des trottoirs : en temps de neige ou de verglas, les propriétaires ou locataires sont tenus de balayer la neige devant leurs maisons et sur les trottoirs jusqu'au caniveau.

Vivre chez soi en toute sécurité, c'est possible avec la téléassistance **Présence Verte** **Présence Verte, comment ça marche ?**

Pour plus de renseignements n'hésitez pas à nous contacter :

Tél : 02 37 30 45 45

Adresse : Présence Verte Eure et Loir 5 rue Chanzy
28037 CHARTRES Cedex

Site internet : www.presenceverte.fr

Courriel : pv28@presenceverte.fr

1- Appel :

D'une simple pression sur le bouton du déclencheur (pendentif ou bracelet) votre appel est envoyé à notre centrale d'écoute qui fonctionne 24H sur 24 et 7 jours sur 7.



2- Dialogue :

L'opérateur dialogue avec vous et apporte la réponse adaptée.

3- Intervention et secours :

Présence verte prévient votre réseau de solidarité et si nécessaire votre médecin ou les services d'urgence.

Ecole Maternelle/Primaire

Effectif des écoles :

189 élèves en primaire et 127 élèves en maternelle. Une ouverture de classe en maternelle a eu lieu en septembre 2013 ce qui porte à 5 le nombre de classe en maternelle et 8 en primaire.

Kermesses : des maternelles le 24 mai 2014

des primaires le 28 juin 2014

Bibliothèque



L'année 2013 se termine bientôt et a été très riche en échanges et en rencontres à la bibliothèque.

Rappelez-vous, en mars avait lieu les lectures de 1000 lectures d'hiver. Avril signait la reprise des ateliers informatiques et le fleurissement de l'école maternelle. En mai, la bibliothèque accueillait deux spectacles exceptionnels : "Comment attraper une étoile ?" Et "Tombé sur un livre". En juin, c'était au tour de la bibliothèque de voir son parking fleurir.

En octobre-novembre a eu lieu la manifestation "Tous au jardin en 2013 !". Elle a permis aux habitants de créer des abris à insectes, de se documenter sur le jardin au naturel, les outils à utiliser et de s'initier à l'art de la forge et de la soudure en créant une sculpture unique en son genre surnommée pour l'instant la "bestiole de la bibliothèque" ; et la rencontre avec **Anne-France Dautheville, auteur du Grand dictionnaire de mon petit jardin.**

Evènement à ne pas manquer !

Vendredi 7 février à 20 h 30 à la Halle des Sports.

Le Petit Bal Perdu nous emportera dans un tourbillon de trois générations de chansons !

Repas du CCAS

Cette année, il a eu lieu au Cabaret L'Étincelle à Pierres le dimanche 20 octobre. 117 convives se sont retrouvés autour d'un délicieux repas et devant un magnifique spectacle !



Personnel communal :

Clément BEZAULT, titulaire d'un diplôme Espaces Verts, est embauché aux services techniques depuis avril 2013 en Emploi d' Avenir. Il succède à Mr LOTELLIER Bernard qui a pris sa retraite après 18 années de services à Béville-le-Comte.

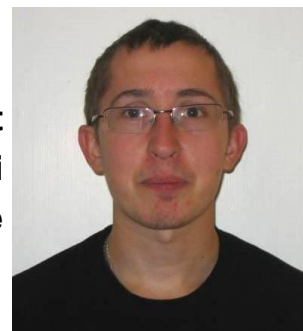

Quoi de neuf à la ...

Halte Garderie La Farandole

Du changement depuis le 1er octobre 2013 !

- ♦ Ouverture aux repas : 3 jours par semaine
- ♦ Nouveaux horaires : lundi 9h-12h / Mardi-Jeudi-Vendredi 8h15 - 17h15

La Halte Garderie accueille jusqu'à 15 enfants par demi journée et 8 enfants au repas.

Pour plus de renseignements, contactez : La Halte Garderie 2 rue Pinceloup, 02.37.31.36.53 / hg.beville@orange.fr

Espace Jeunes

Le plein d'activités pour les jeunes dès le collège !

En périodes scolaires : les mardis et vendredi de 16 h à 18 h30 ; les mercredis 12h à 18h30

Pendant les vacances : du lundi au vendredi de 10 h à 18h30 (repas non fournis mais possibilité de déjeuner sur place — micro-ondes à disposition)

**Plusieurs navettes à disposition (sur inscription)
pendant les vacances au départ des communes de la CCBA.**

Adhésion CCBA = 8 € l'année ; hors CCBA = 12 € l'année.

Site internet : <http://www.lespep28.org/site/>
Contact au 02 37 31 73 43 ou espacejeunes.ccba@orange.fr



ETAT CIVIL — MANIFESTATIONS

DECES

CAGNON Ginette	19/12/2012
DERBORD Michel	11/02/2013
GUEDON Colette	19/03/2013
GAGLIONE Lucia	26/03/2013
FORCANO ENRIQUE Miguel	27/03/2013
GAULT Bernard	29/04/2013
FOUQUET Janine	19/05/2013
DUVAL Michèle	26/05/2013
SPAGNOLO Francesco	26/05/2013
ALIX Paul	06/06/2013
FLEURY Jeanine	08/07/2013
VAN CAUWENBERGE Marc	30/07/2013
LHOSTE Huguette	06/10/2013
CORNET André	14/10/2013

Naissances

BECHET de PERETTI Roxane	09/12/2012
BADIN Charlie	31/12/2012
GOWSEE Méziane	11/01/2013
DELOHEN Paul	11/01/2013
CHENOT DESIR Elouan	13/01/2013
CEULEMANS Théo	25/01/2013
BENFADEL Mounia	28/01/2013
MONDOR Tayron	04/02/2013
JARY Anaïs	16/02/2013
PICAUD Léane	25/02/2013
MICHALET Quentin	08/03/2013

MARIAGES

EL HAOUIL Mohamed et AKAABOUNE Soaâd	le 16 mars 2013
RENOUF Romain et NEVEU Ophélie	le 27 avril 2013
LAURIN Christophe et ESTEVES Hélène	le 22 juin 2013
MERE Grégory et MARIE Marina	le 27 juillet 2013
LEBLOND Dominique et BENOIST Laure	le 2 août 2013
SENIS Gérald et SEGARD Aude	le 24 août 2013
DELOHEN Cyril et BESNARD Sophie	Le 19 octobre 2013

Naissances

PARIS Paul	08/03/2013
POUSSIN Léonie	21/03/2013
VELIA DANIELLOT Lorelei	14/05/2013
SURET LOUVEL Thémis	27/05/2013
DECOTIGNIE Lucie	02/07/2013
BELLEC Timéo	29/07/2013
BASTILLE Annaëlle	20/08/2013
LEVISTRE DEMULDER Evana	04/08/2013
RICHEFEU Angèle	03/10/2013
CRESPIN Ruby	04/10/2013
CAGNON NEVEU Nils	10/10/2013
BORDIER Sarah	16/11/2013
FAZEUILH Lony	19/11/2013
RUAUX Mahé	28/11/2013

MANIFESTATIONS

Décembre 2013

- 14 : Arbre de Noël du Comité des Fêtes
- 15 : Arbre de Noël des Farfadets

Janvier 2014

- 18 : Galette de l'ABC
- 26 : Loto du Foot

Février

- 01 : Belote de la Pétanque
- 07 : Scènes Euréliennes : Le petit bal perdu, Halle des Sports
20 h 30 ; Assemblée Générale de l'ABC
- 16 : Loto de la Saint Valentin

Mars

- 01 : Carnaval
- 07 : Assemblée Générale des Pompiers
- 15 : Tournoi interne Tennis
- 22 : Dîner dansant de l'ABC
- 23 : Elections Municipales
- 30 : 2ème tour des Elections Municipales

Avril

- 13 : Rencontres Familiales
- 19 : Chasse aux Œufs, par le Comité des Fêtes,
pour les enfants de Béville